

V. JORNADA REFLEXIVA 08.M

(DES) PATRIARCALIZAR el PATRIMONIO

Por un legado cultural
representativo de la
diversidad social

PROGRAMA Martes 07.03.23

- 16.00 - 16.10 *Presentación jornada desde Argentina*
12.00 - 12.10 *Veronica Benedet y María Luz Endere*
- 16.10 - 16.20 *Presentación jornada desde Vitoria*
12.10 - 12.20 *Lara del Valle y María Jesús Pacho*
- 16.30- 16.50 *El patrimonio (también) es de nosotras. De*
12.30- 12.50 *“añadir mujeres y agitar” a la*
despatriarcalización del patrimonio
Guadalupe Jiménez- Esquina
- 16.55- 17.15 *Antropología del patrimonio cultural.*
12.55- 13.15 *Aportes desde la transversalidad de la*
perspectiva de género
Mercedes Mariano y Rocío Lencina
- 17.15 - 17.35 *Descanso*
13.15- 13.35
- 17.40- 18.00 *Un pasado protagonizado por personas.*
13.40- 14.00 *Ilustraciones arqueológicas, género e*
inclusión
Iñaki Diéguez Uribeondo
- 18.05 - 18.25 *Descolonización cultural y patriarcal*
14.05- 14.25 *Mirta Millan*
- 18.25 - 19.00 *Debate y cierre jornada*
14.25- 15.00 *Veronica Benedet y maría Jesús Pacho*

* horario peninsular de España

* horario de Argentina



Inscripción



MODALIDAD HÍBRIDA
presencial + online

🕒 16.00 - 19.00 (Península Esp.)
12.00 - 15.00 (Argentina)

📍 Aula 07 - Planta Baja
Centro de Investigación Micaela Portilla
Campus Álava (UPV/EHU). Vitoria-Gasteiz

Campus Universidad Nacional del Centro de la
Provincia de Buenos Aires (UNICEN) Olavarría
(Buenos Aires), Argentina

✓ Inscripción previa QR

✉ Info: arqsareangmail.com

V. JORNADA REFLEXIVA 08.M

(DES) PATRIARCALIZAR el PATRIMONIO

Por un legado cultural
representativo de la
diversidad social



Inscripción



PROGRAMA

Viernes 10.03.23

- 10.20 - 10.30 Estación RENFE de Balmaseda (Bizkaia, País Vasco)
- 11.00 - 12.30 Introducción: Fábrica La Encartada (Balmaseda, Bizkaia)
Ainara Mtz Matía, directora museo
María José Torrecilla, técnica museo
- 12.30 - 13.00 Descanso
- 13.00 - 14.00 Visita interpretativa

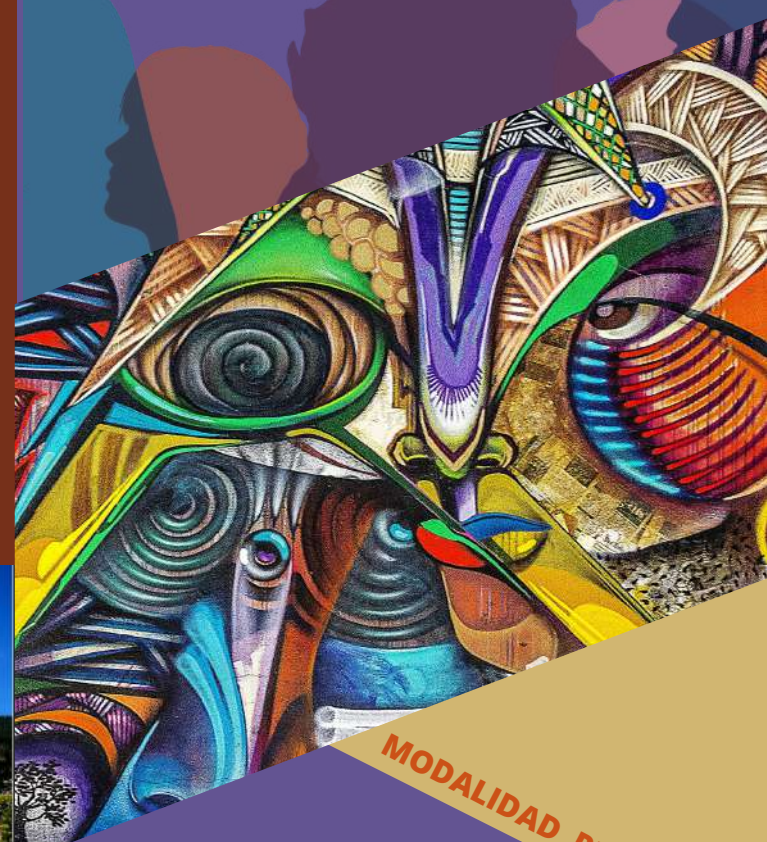

MODALIDAD PRESENCIAL

🕒 11.00 - 14.00 (hora peninsular España)

📍 Punto de encuentro
Fábrica-museo La Encartada
(10:55)
o Estación RENFE Balmaseda
(10:20)

👉 Inscripción QR

✉ Info: arqsarean@gmail.com



5. GOGOETA JARDUNALDIA M.08

ONDAREA (DES) PATRIARKATZEA

Giza-aniztasunaren adierazgarri
den kultura-ondare baten alde



Izen-ematea



EGITARRAUA Asteartea 23.03.07

- 16.00 - 16.10 *Aurkezpena Argentinatik*
12.00 - 12.10 Veronica Benedet eta María Luz Endere
- 16.10 - 16.20 *Aurkezpena Vitoria-Gasteizen*
12.10 - 12.20 Lara del Valle eta María Jesús Pacho
- 16.30- 16.50 *Ondarea (ere) geurea da. "Emakumeak gehitu eta astintzetik" Ondarearen despatriarkatzera*
12.30- 12.50 Guadalupe Jiménez- Esquina
- 16.55- 17.15 *Kultura-ondarearen antropologia.*
12.55- 13.15 *Genero-ikuspegiaren transbertsalitatetik egindako ekarpenak*
Mercedes Mariano eta Rocío Lencina
- 17.15 - 17.35 *Atsedena*
13.15- 13.35
- 17.40- 18.00 *Pertsonak protagonista dituen iragana.*
13.40- 14.00 *Arkeologia-ilustrazioak, generoa eta inklusioa*
Iñaki Diéguez Uribeondo
- 18.05 - 18.25 *Deskolonizazio kulturala eta patriarkala*
14.05- 14.25 Mirta Millan
- 18.25 - 19.00 *Eztabaida eta jardunaldiaren amaiera*
14.25- 15.00 Veronica Benedet eta M^a Jesús Pacho

* Espainiako Penintsulako ordutegia

* Argentinako ordutegia



FORMATO HIDRIDO
aurrez-aurre + online

🕒 16.00 - 19.00 (Esp. Penintsula)
12.00 - 15.00 (Argentina)

📍 07 gela - Beheko solairua
Micaela Portilla Ikerketa Zentrua
Alabako kanpua (UPV/EHU) - Vitoria-Gasteiz

Campus Universidad Nacional del Centro de
la Provincia de Buenos Aires (UNICEN)
Olavarría (Buenos Aires), Argentina

✓ Izen-ematea QR bidez

✉ Info: arqsareangmail.com

5. GOGOETA JARDUNALDIA M.08

ONDAREA (DES) PATRIARKATZEA

Giza-aniztasunaren adierazgarri
den kultura-ondare baten alde



Izen-ematea



EGITARRAUA

Ostirala 23.03.10

- 10.20 - 10.30 Balmasedako RENFE geltokian (Balmaseda, Bizkaia)
- 11.00 - 12.30 Aurkezpena: La Encartada fabrika-museoa (Balmaseda, Bizkaia)
Ainara Mtz Matía, zuzendaria
María José Torrecilla, teknikaria
- 12.30 - 13.00 Atsedena
- 13.00 - 14.00 Interpretazio-bisita

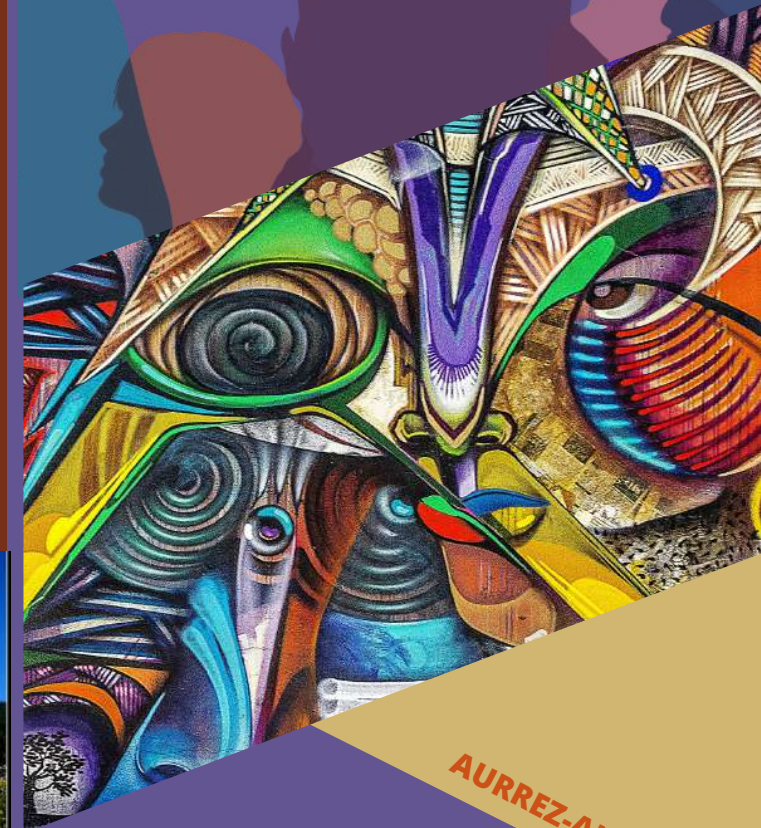

AURREZ-AURRE

🕒 11.00 - 14.00 (Esp. Penintsulako ordutegia)

📍 Non?
La Encartada fabrika-museoan
(10:55)
edo Balmasedako RENFE geltokian
(10:20)

✅ Izen-ematea QR bidez

✉ Info: arqsarean@gmail.com

